

Tavola delle indicazioni di piano
Tav. 2.1.c - Sistema fisico naturale



Tavola delle indicazioni di piano
Tav. 2.2.c - Sistema rurale



Tavola delle indicazioni di piano
Tav. 2.3.c - Sistema paesistico e storico-culturale



Tavola delle indicazioni di piano
Tav. 2.4.c - Sistema insediativo ed infrastrutturale



Comuni di
 **SAN FIORANO** 
 **CORNO GIOVINE** 
 **CORNOVECCHIO** 
 Provincia di Lodi

PGT Piano di Governo del Territorio
 L.R. 11 marzo 2005 n. 12 e s.m.i.
 Allegato alla deliberazione consigliere n° del

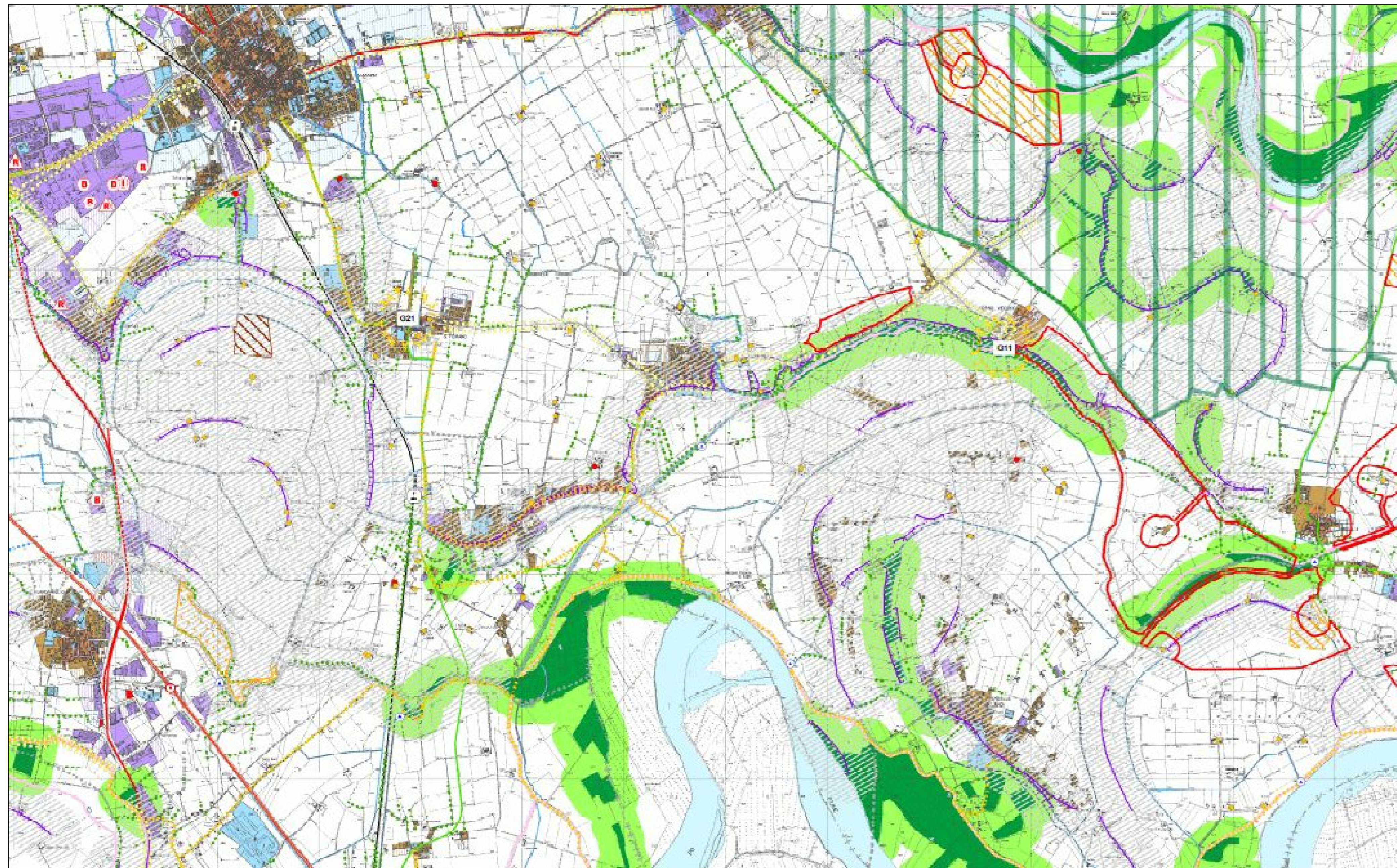
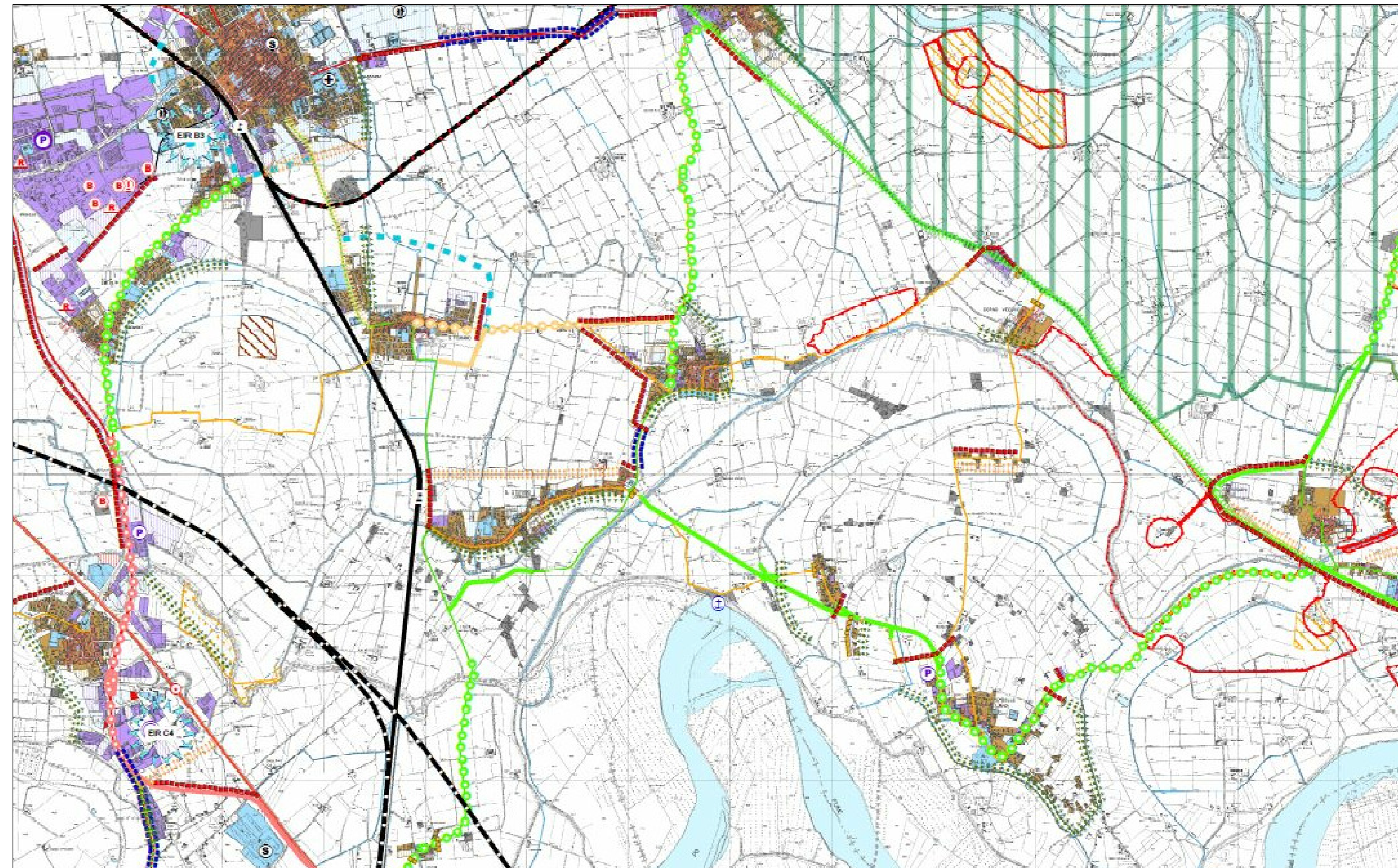
DOCUMENTO DI PIANO
 Estratti dalle tavole del PTCP
 della Provincia di Lodi

Sindaco :

Segretario :

Progettisti : Arch. Erminio Antonio Muzzi - Graffignana (LO)
 Arch. Ing. Pietro Cerutti - Codogno (LO)