

Q1

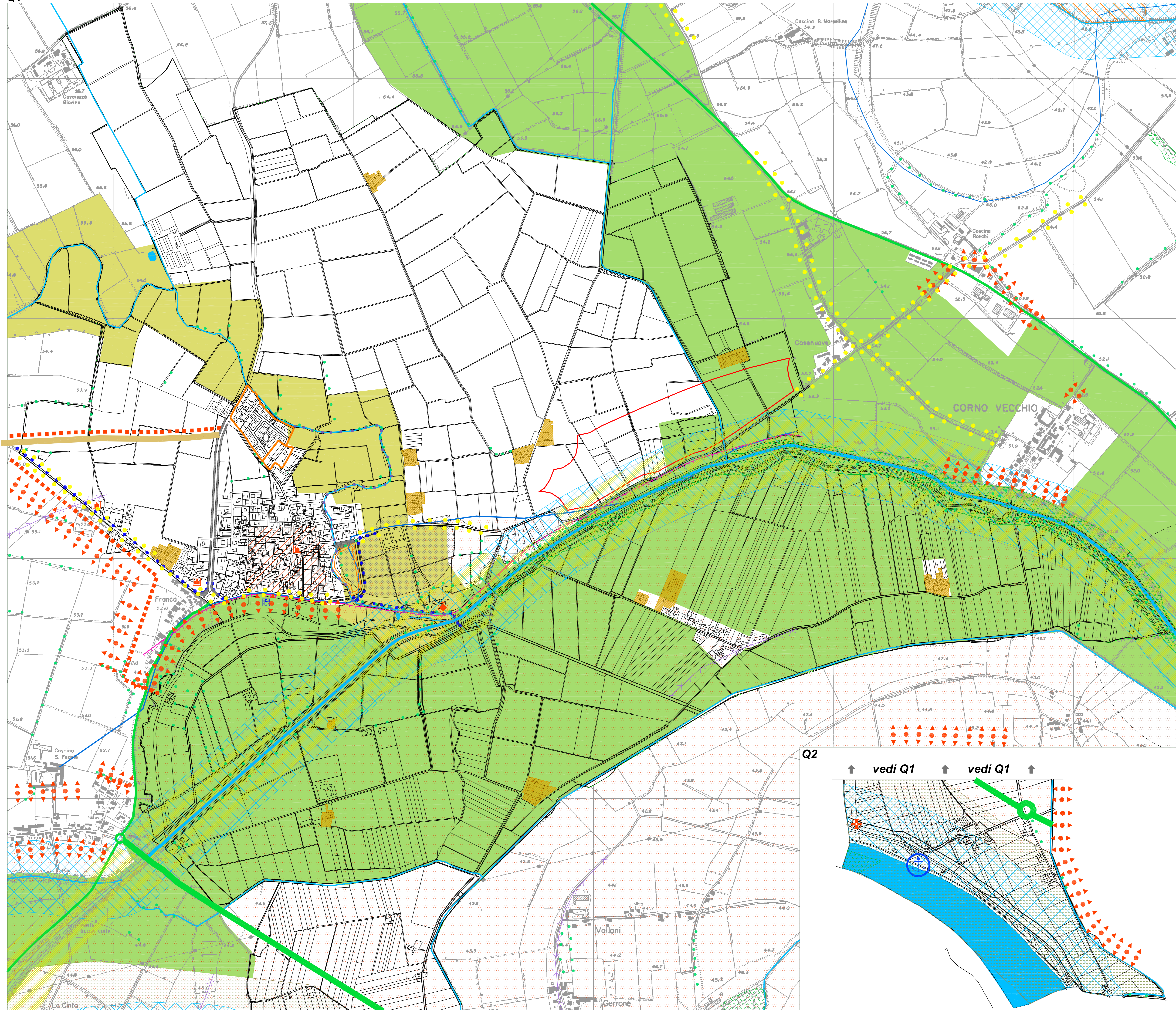

### Vincoli e tutele

- Confine comunale
- Limiti degli ambiti fluviali dei corpi idrici principali e delle relative aree di pertinenza idraulica - Fasce definite dal Piano di Assetto Idrogeologico (PAI)
- Limite esterno della fascia C
- Orti di terrazzo
- Dossi fluviali
- Corsi d'acqua naturali ed artificiali vincolati ai sensi del D.Lgs 490/99 art. 146 comma 1, lettera c) - ex L. 431/85 - iscritto nell'elenco di cui alla D.G.R. n. 412028 del 25.07.1986 ( da verificare ai sensi dell'ultimo comma art. 18 degli Indirizzi Normativi)
- Cimitero e zona di rispetto cimiteriale
- Giacimenti
- Ambiti Territoriali Estrattivi (ATE)
- Aree ad alta vulnerabilità degli acquiferi
- Aree di protezione dei valori ambientali - Terzo livello della rete dei valori ambientali
- Aree di conservazione o ripristino dei valori di naturalità dei territori agricoli - Quarto livello della rete dei valori ambientali
- Fascia di rispetto comunità terapeutica "Case Fontana" - Cornovecchio (LO)
- Zona agricola di filtro
- Corridoi ambientali sovrasistemici di importanza provinciale - Secondo livello della rete dei valori ambientali
- Elementi vegetazionali rilevanti
- Rete irrigua
- Margini urbani - bassa permeabilità
- Margini di interazione con i valori del territorio rurale - LIV. PRESC. 3 - ART. 27.11
- Nucl. urbani di antica formazione IGM prima levata 1889
- Insediamenti agricoli "cascine"
- Rete viabilità provinciale
- Aree per opere pubbliche
- Fasce di rispetto stradale
- Palazzo Pedrazzini Guaitamacchi
- Chiesa Parrocchiale San Biagio
- Chiesa S. Rocco
- Antica Fornace
- Oratorio dei Morti della Porchera
- Verde attrezzato per lo sport
- Piani attuativi vigenti in attuazione
- Percorsi ciclabili
- Attracco turistico Fiume Po
- Aree a forte caratterizzazione morfologica, rete dell'assetto idraulico agrario
- Aste della rete dei canali d'acqua di valore storico
- Rete stradale storica
- Elementi vegetazionali rilevanti

Comune di  
**CORNO GIOVINE**  
Provincia di Lodi

**PGT** Piano di Governo del Territorio  
L.R. 11 marzo 2005 n. 12 e s.m.i.  
Allegato alla deliberazione consigliere n° del



## DOCUMENTO DI PIANO

### Vincoli e tutele

Tavola modificata a seguito delle osservazioni e delle controdeduzioni

Sindaco :

Segretario :

Progettisti : Arch. Erminio Antonio Muzzi - Graffignana (LO)  
Arch. Ing. Pietro Cerutti - Codogno (LO)

scala 1:5.000

Settembre 2010

Dp 10

Q2

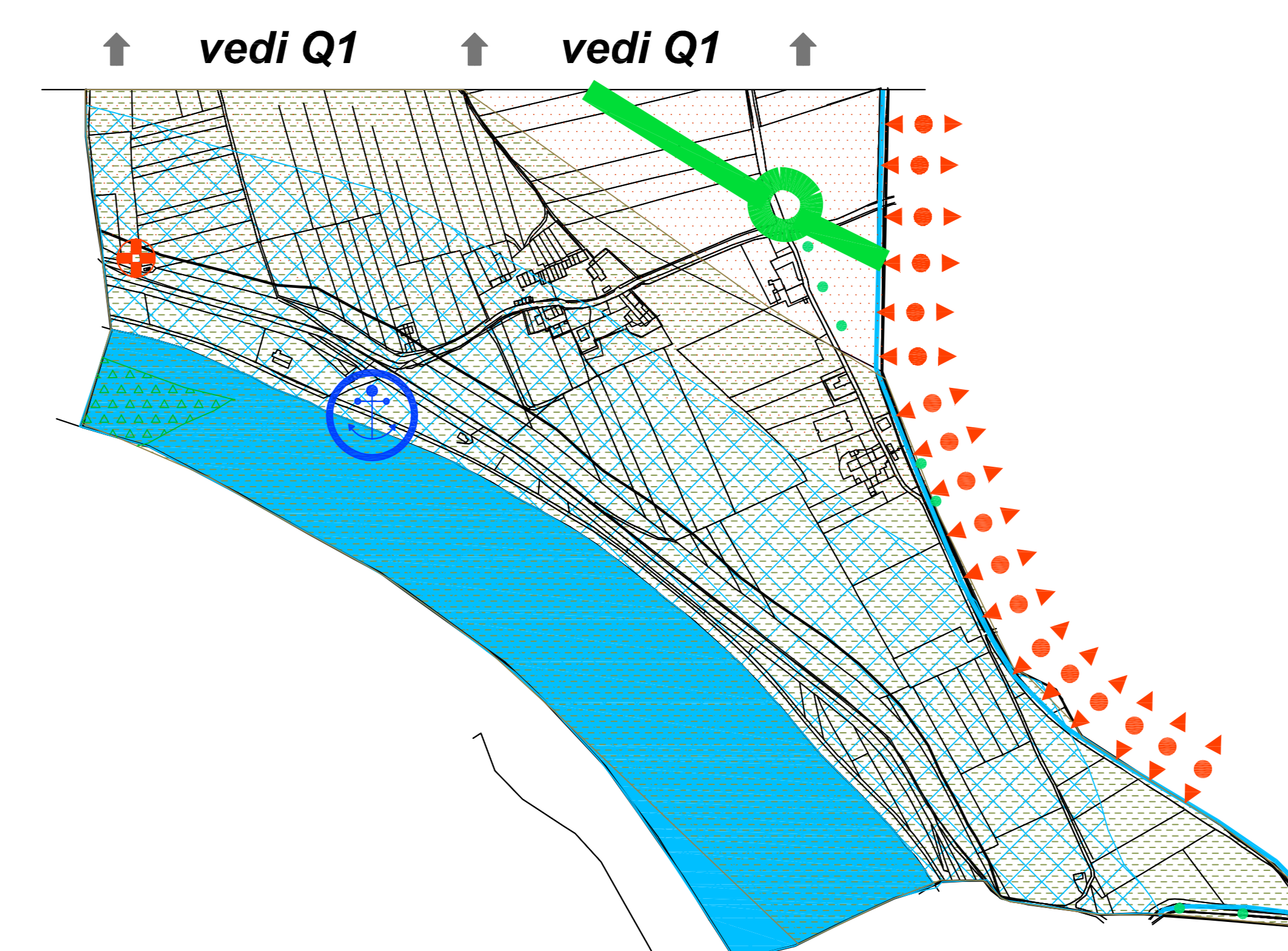

vedi Q2    vedi Q2