

Q1

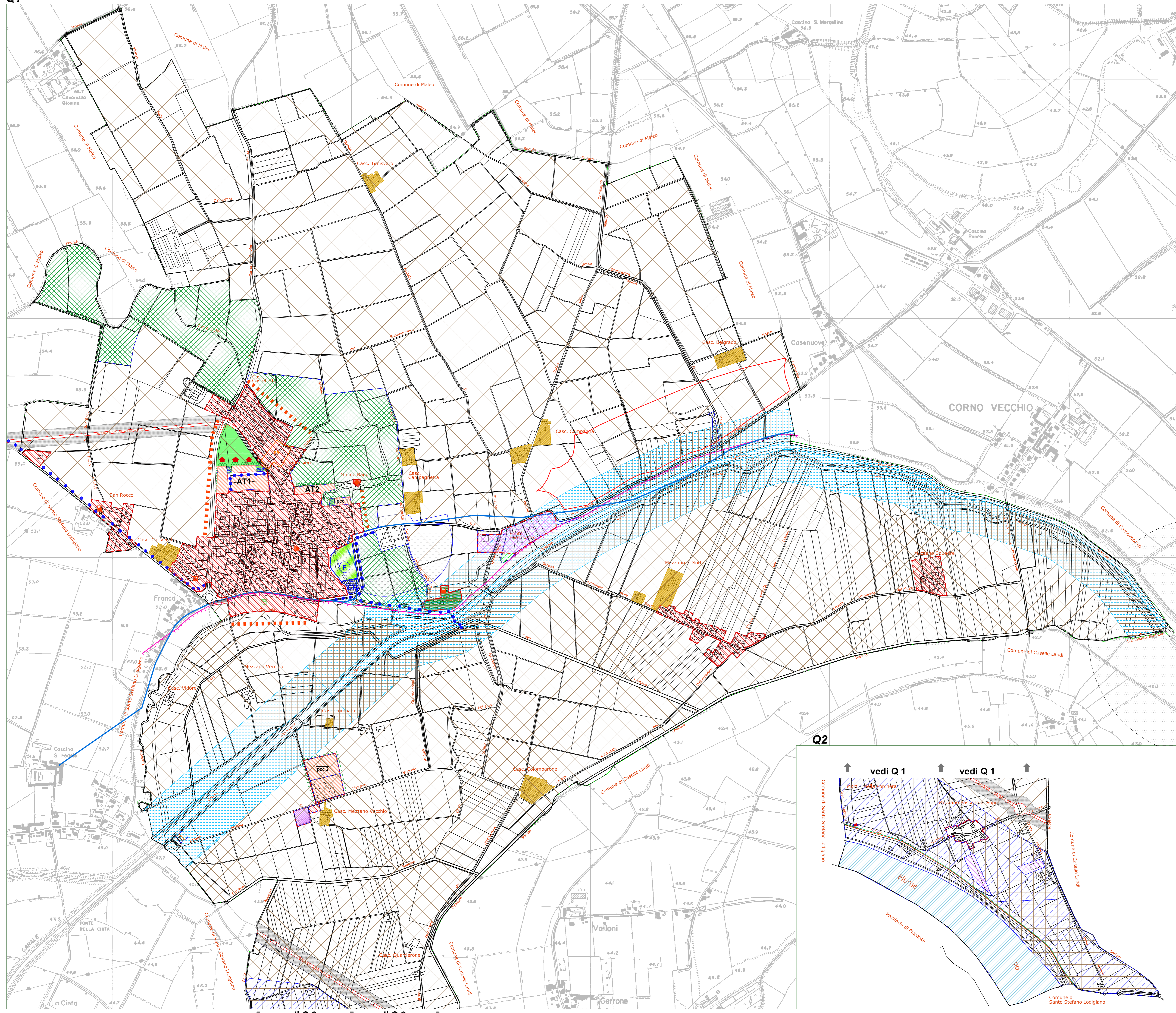

- Ambiti e previsioni di Piano**
- Ambito del tessuto urbano consolidato
 - Ambito produttivo consolidato
 - Ambito prevalentemente residenziale consolidato
 - Piani attuativi vigenti in attuazione
 - ATn** Ambiti di trasformazione a destinazione residenziale
 - pcc n** Ambiti residenziali soggetti a Permesso di costruire convenzionato
 - Barriera vegetale fonoassorbente
 - Attrezzature pubbliche o di uso pubblico
Attrezzature pubbliche - Parcheggi - Verde pubblico
 - Verde privato
 - Ambito agricolo di sviluppo della Pianura di Corno - Alto piano - E1
 - Ambito agricolo di sviluppo della Pianura di Corno - Vecchio Alveo - E2
 - Ambito agricolo a prevalente funzione ecologica e di connessione con gli insediamenti urbani - E3
 - Ambito agricolo di Tutela Ambientale - E4
 - Ambito agricolo di Filtro - E5
 - Ambito agricolo di golena del Po - E6
 - Insediamenti agricoli "cascine"
 - Rete irrigua
- Zone sottoposte a tutela**
- Limite degli ambiti fluviali dei corpi litorali principali e delle relative aree di pertinenza litorale - Fasce definite dal Piano di Assetto Idrologico (PAI)
- Limite tra la fascia A e la fascia B
 - Limite tra la fascia B e la fascia C
 - Limite esterno della fascia C
 - Orli di terrazzo
- Corsi d'acqua naturali ed artificiali vincolati ai sensi del D.Lgs 42/04 comma 1, lettera c) iscritti nell'elenco di cui alla D.G.R. n. 4/12028 del 25.07.1986
- Giacimenti
- Zone di interesse generale**
- Cimitero e area di rispetto cimiteriale
 - Fasce di rispetto stradale
 - Impianti tecnologici e relative fasce di rispetto
 - Viabilità agraria e percorsi ciclabili
 - Fascia di rispetto comunità terapeutica "Case Fontana" - Corno Vecchio (LO)
- Vincoli**
- Direzione prevalente per future trasformazioni
 - Limite invalicabile delle future trasformazioni
- Simbologia**
- Confine comunale
 - Palazzo Pedrazzini-Guattamacchi
 - Chiesa Parrocchiale San Biagio (in progetto)
 - Antica Fornace
 - Chiesa di San Rocco
 - Verde attrezzato per lo sport
 - Area pubblica per eventi, manifestazioni (in progetto)
 - Centro raccolta rifiuti (in progetto)
 - Mulino

Q2

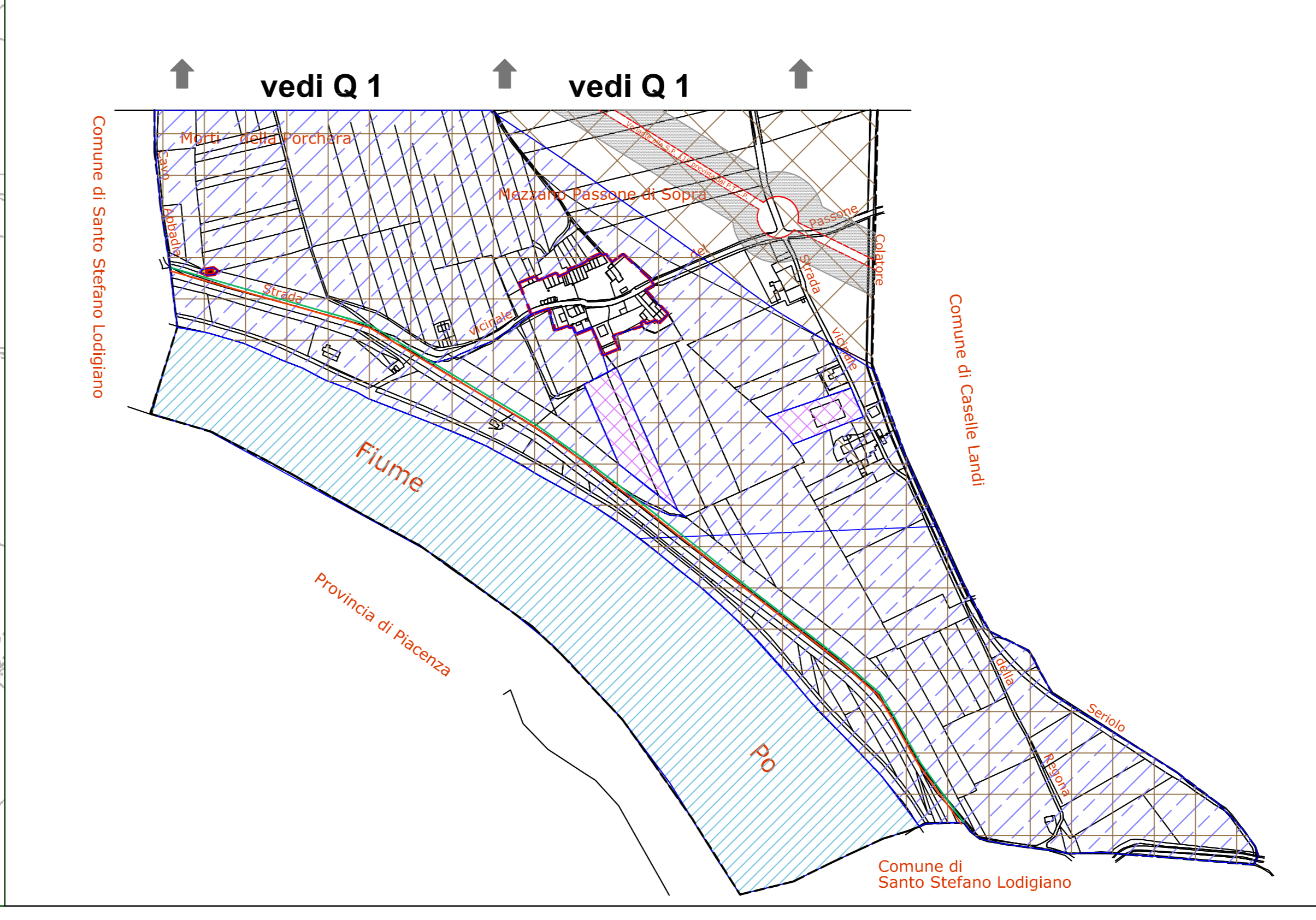

Comune di **CORNO GIOVINE**
Provincia di Lodi

PGT Piano di Governo del Territorio
L.R. 11 marzo 2005 n. 12 e s.m.i.
Allegato alla deliberazione consiliare n° del



DOCUMENTO DI PIANO
Previsioni di Piano

Tavola modificata a seguito delle osservazioni e delle controdeduzioni

Sindaco :
Segretario :
Progettisti : Arch. Erminio Antonio Muzzi - Graffignana (LO)
Arch. Ing. Pietro Cerutti - Codogno (LO)

scala 1:5.000 Settembre 2010 Dp 11